



İSTANBUL
İL MİLLÎ EĞİTİM MÜDÜRLÜĞÜ



2025 YKS YÜKSEKÖĞRETİM KURUMLARI SINAVI

*Bu sunum "2024 Yükseköğretim Kurumları Sınavı Kılavuzu"nda yer alan bilgiler doğrultusunda hazırlanmıştır.

MESLEKİ VE TEKNİK EĞİTİM ŞUBESİ
İSTANBUL-2024



Sevgili öğrenciler,

Bu yıl okulunuzdaki son seneniz ve gelecek yıl artık **üniversiteye** geçiş yapacaksınız.

Üniversite sürecine geçişte size yol gösterecek olan adımlardan bahsedeceğiz.

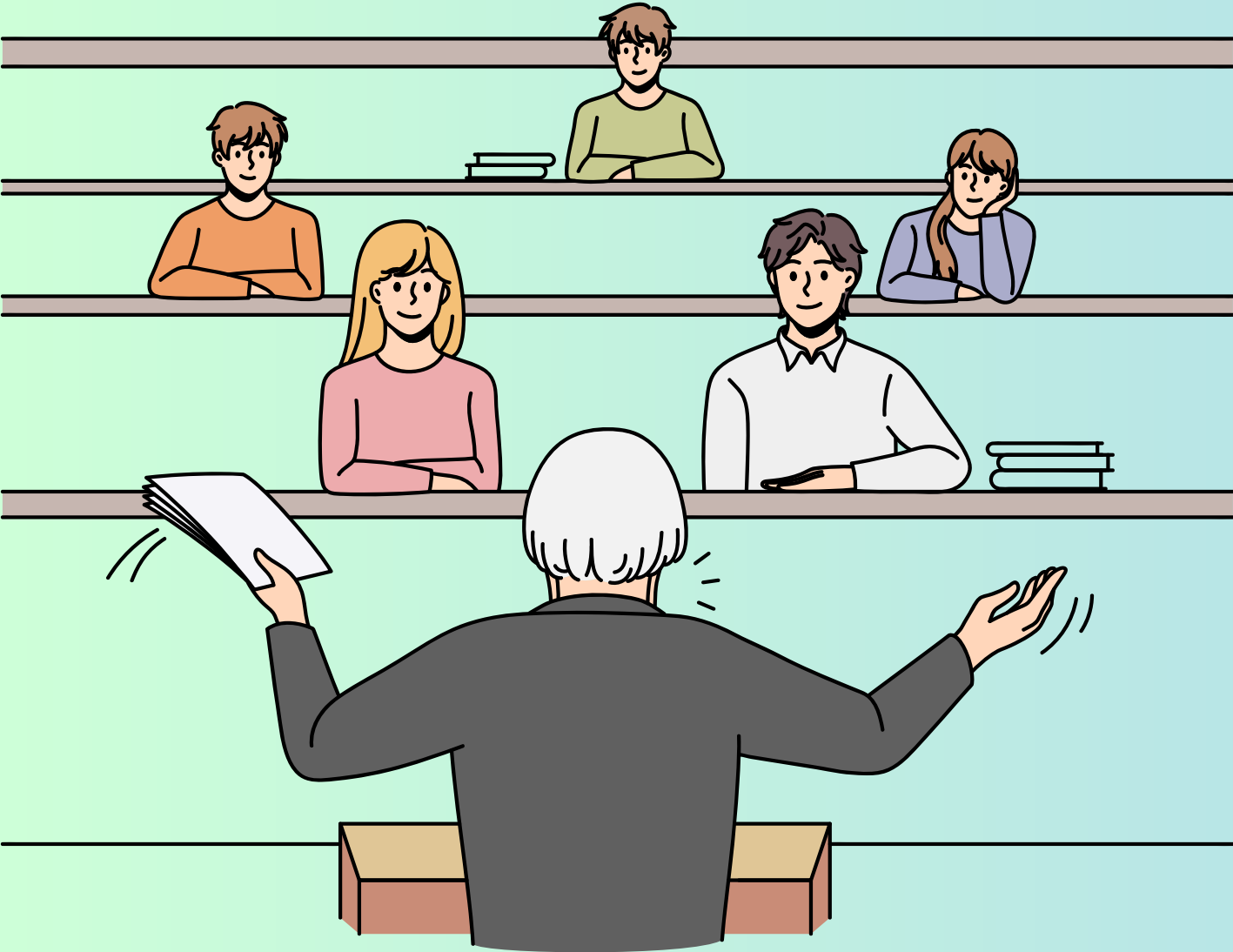



Sınav Oturumları

Birinci
oturum
(TYT)

İkinci
oturum
(AYT)

Üçüncü
oturum
(DİL)





2025 Sınav Takvimi

- SINAV HAZİRAN AYI İÇERİSİNDE ÖSYM TARAFINDAN İLAN EDİLEN BİR TARİHLERDE YAPILMAKTADIR.
- Yüksek Öğretim Kurumları Sınavı 3 oturum olarak yapılacaktır.

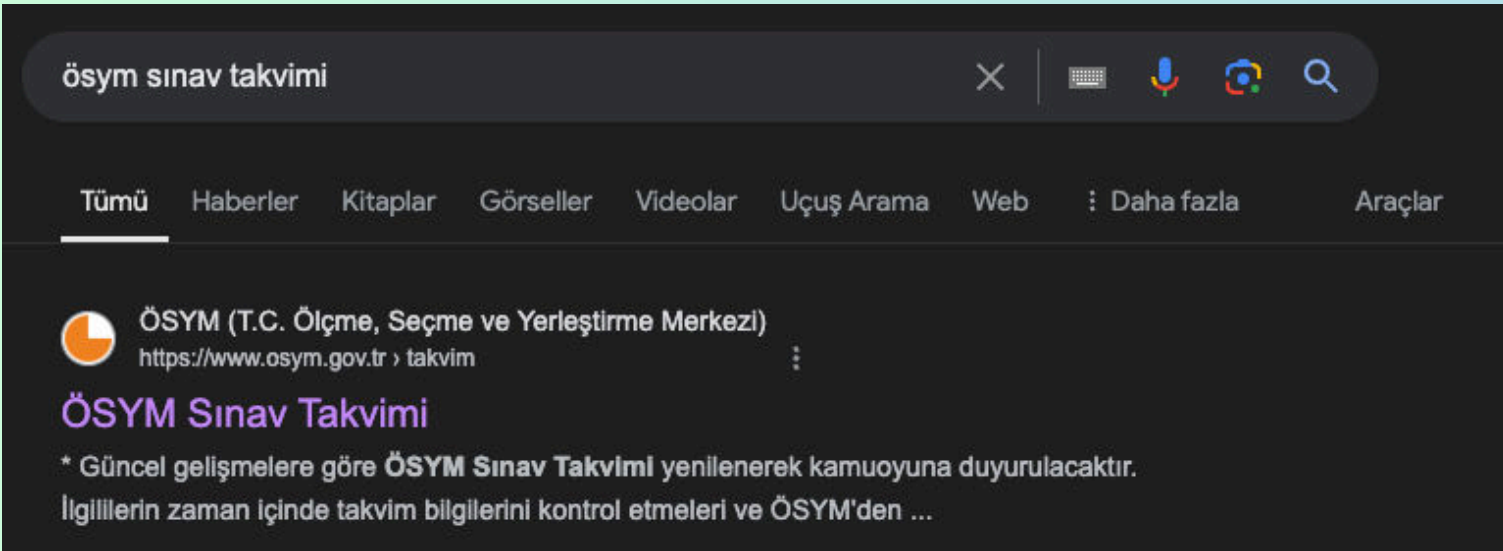

| SINAV | SINAV TARİHİ | BAŞVURU TARİHLERİ | GEÇ BAŞVURU GÜNÜ ** | SONUÇ TARİHİ **** |
|---|-----------------------------|--|---|-----------------------------|
| YKS Yükseköğretim Kurumları Sınavı 2024-YKS 1. Oturum (TYT) | Sınav Tarihi: 08.06.2024 | Başvuru Tarihleri: 01.02.2024 12:15 26.02.2024 23:59 | Geç Başvuru Günü: 05.03.2024 07.03.2024 23:59 | Sonuç Tarihi: 17.07.2024 |
| YKS Yükseköğretim Kurumları Sınavı 2024-YKS 2. Oturum (AYT) | Sınav Tarihi: 09.06.2024 | Başvuru Tarihleri: 01.02.2024 12:15 26.02.2024 23:59 | Geç Başvuru Günü: 05.03.2024 07.03.2024 23:59 | Sonuç Tarihi: 17.07.2024 |
| YKS Yükseköğretim Kurumları Sınavı 2024-YKS 3. Oturum (YDT) | Sınav Tarihi: 09.06.2024 | Başvuru Tarihleri: 01.02.2024 12:15 26.02.2024 23:59 | Geç Başvuru Günü: 05.03.2024 07.03.2024 23:59 | Sonuç Tarihi: 17.07.2024 |

1.Oturum---> Cumartesi -10.15

2.Oturum---> Pazar -10.15

3.Oturum---> Pazar -15.45

*Adaylar sınav binalarına sabah oturumlarında saat 10.00'dan önce; öğlen oturumunda ise saat 15.30'dan önce giriş yapmalıdır.



İSTANBUL
İL MİLLÎ EĞİTİM MÜDÜRLÜĞÜ



Birinci Oturum

TEMEL YETERLİLİK TESTİ

(TYT)



Temel Yeterlilik Testi (TYT)

Genel İlkeler

- + *Türkçe, Temel Matematik, Fen Bilimleri ve Sosyal Bilimler testlerinden oluşur.*
- + *Bütün adayların birinci oturuma girmesi **zorunludur**.*
- + *Sınav sonunda tek bir puan türü hesaplanır. (**TYT puanı**)*
- + *Toplam **120 soru** vardır. Sınav süresi **165 dakikadır**.*
- + *Aynı testte yer alan soruların zorluk seviyesi puan değerini etkilememektedir. Örneğin en zor matematik sorusu ile en kolay matematik sorusunun puan değeri aynıdır.*



Temel Yeterlilik Testi (TYT)

Soru Sayıları ve Süreleri:

| Temel Yeterlilik Testi | Soru Sayıları | Toplam Süre | Soru Başına Ortalama Süre |
|---|---------------|-------------|---------------------------|
| Türkçe | 40 | 165 dk. | 82,5 sn |
| Sosyal Bilimler *Coğrafya (5 soru) *Din Kültürü ve Ahlak Bilgisi (5 soru) *Felsefe(5 soru) *Tarih (5 soru) **SADECE DİN KÜLTÜRÜ VE AHLAK BİLGİSİ DERSİNDEN MUAF ÖĞRENCİLER, BU DERSE AİT SORULARI ÇÖZMEYECEK, 21-25. SORULARA AİT FELSEFE SORULARINI ÇÖZECEKTİR. | 20 | | |
| Fen Bilimleri *Biyoloji (6 soru) * Fizik (7 soru) *Kimya (7 soru) | 20 | | |
| Matematik | 40 | | |
| Toplam | 120 | | |



Temel Yeterlilik Testi (TYT)

TYT Puan Türünün Hesaplanmasında Testlerin Ağırlığı (%)

| Puan Türü | Türkçe Testi | Sosyal Bilimler Testi | Temel Matematik Testi | Fen Bilimleri Testi |
|-----------|--------------|-----------------------|-----------------------|---------------------|
| TYT | 33 | 17 | 33 | 17 |

- İlgili yılda sınava giren öğrencilerin soru çözüm ortalamaları değişiklik gösterdiği için soruların puan getirileri her yıl farklılık göstermektedir.
- Ancak puan getirileri birbirlerinden büyük oranda farklılaşmamaktadır.
- Bu nedenle TYT sınavında Türkçe, Matematik, Sosyal Bilimler ve Fen Bilimler derslerinin getirmiş olduğu puanlar arasında çok büyük farklılıklar yoktur.





İSTANBUL
İL MİLLÎ EĞİTİM MÜDÜRLÜĞÜ



İkinci Oturum

ALAN YETERLİLİK TESTİ

(AYT)



Alan Yeterlilik Testi (AYT)

Soru Sayıları ve Süreleri:

| Testler | Soru Sayıları | Cevaplanacak Soru Sayısına Göre Soru Başına Ortalama Süreler | | |
|--|---------------|--|-----------------------|-------------------------|
| | | İki Test (80 Soru) | Üç Test (120 Soru) | Dört Test (160 Soru) |
| Türk Dili ve Edebiyatı-Sosyal Bilimler-1 Testi | 40 | 135 sn | 90 sn | 67,5 sn |
| Sosyal Bilimler-2 Testi | 40 | | | |
| Matematik Testi | 40 | | | |
| Fen Bilimleri Testi | 40 | | | |
| Toplam | 160 | 180 dk (3 saat) | 180 dk (3 saat) | 180 dk (3 saat) |



Alan Yeterlilik Testi (AYT)

AYT İçeriği ve Soru Sayıları

| Testler | Soru Sayısı |
|---|-------------|
| Türk Dili ve Edebiyatı-Sosyal Bilimler-1 Testi Türk Dili ve Edebiyatı | 24 |
| Sosyal Bilimler -1 Testi Coğrafya - 1 Tarih - 1 | 6 10 |
| Toplam | 40 |

| Testler | Soru Sayısı |
|------------------------|-------------|
| Matematik Testi | 40 |
| Toplam | 40 |

| Testler | Soru Sayısı |
|---|---------------------|
| Sosyal Bilimler -2 Testi Coğrafya - 2 Din Kültürü ve Ahlak Bilgisi Felsefe Grubu (Felsefe, Mantık, Psikoloji, Sosyoloji) Tarih - 2 | 11 6 12 11 |
| Toplam | 40 |

| Testler | Soru Sayısı |
|----------------------------|-------------|
| Fen Bilimleri Testi | 40 |
| Toplam | 40 |



İSTANBUL
İL MİLLÎ EĞİTİM MÜDÜRLÜĞÜ

Üçüncü Oturum

YABANCI DİL TESTİ

(YDT)

ÖSYM
T.C. Ölçme, Seçme ve Yerleştirme Merkezi

YÜKSEKÖĞRETİM KURUMLARI SINAVI
YABANCI DİL TESTİ (2024-YDT)
İNGİLİZCE



Üçüncü Oturum

Yabancı Dil Testi (YDT)



Almanca

ا ب ت ث ج ح خ
د ذ ر ز س ش ص
ض ط ظ ع غ ف ق
ك ل م ن ه و ي

Arapça



Fransızca



İngilizce



Rusça



YÜKSEKÖĞRETİM SINAVLARINA İLİŞKİN GENEL İLKELER

Birinci oturum olan **TYT**'nin toplam puan içindeki ağırlığı %40, ikinci oturum olan **AYT**'nin ise %60'dır.



YKS puanı 100 – 500 puan (OBP hariç) aralığındadır.





AYT'nin etkisi TYT'den daha fazla!

ÖRNEK:

TYT: 200 hampuan %40 -----> 80 puan
AYT: 300 hampuan %60 -----> 180 puan
Yerleşirme Ham Puan: 260

TYT: 300 hampuan %40 -----> 120 puan
AYT: 200 hampuan %60 -----> 120 puan
Yerleşirme Ham Puan: 240

Hangi puan türleri için hangi testler çözülmeli?

| Adayın, Yerleşmeyi Hedeflediği Programın Puan Türleri İçin Çözmesi Gereken Testler | ALAN YETERLİLİK TESTLERİ | | | |
|--|---|-------------------|-----------------|---------------------|
| | Türk Dili ve Edebiyatı- Sosyal Bilimler-1 | Sosyal Bilimler-2 | Matematik Testi | Fen Bilimleri Testi |
| Sözel Puan için | ✓ | ✓ | | |
| Sayısal Puan için | | | ✓ | ✓ |
| Eşit Ağırlık Puanı için | ✓ | | ✓ | |
| Sözel + Eşit Ağırlık Puanı için | ✓ | ✓ | ✓ | |
| Sayısal + Eşit Ağırlık Puanı için | ✓ | | ✓ | ✓ |
| Sözel + Sayısal + Eşit Ağırlık Puanı için | ✓ | ✓ | ✓ | ✓ |





HANGİ PUAN? HANGİ TEST?



SAYISAL

EŞİT
AĞIRLIK



SÖZEL



YABANCI
DİL

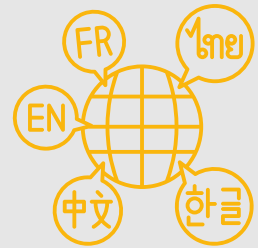



HANGİ PUAN? HANGİ TEST?

SAYISAL

Lisans Yerleştirme (SAY)

| TYT (%) | | | | | AYT (%) | | | |
|-----------|--------|-----------------|-----------------|---------------|-----------|---------------|-------|----------|
| PUAN TÜRÜ | Türkçe | Sosyal Bilimler | Temel Matematik | Fen Bilimleri | Matematik | Fen Bilimleri | | |
| | | | | | Matematik | Fizik | Kimya | Biyoloji |
| SAY | 40 | | | | 30 | 10 | 10 | 10 |



HANGİ PUAN? HANGİ TEST?

SAYISAL

Sayısal Puana Göre Öğrenci Alan Bölümler:

Tıp

Beslenme ve Diyetetik

Bilgisayar ve Yazılım Mühendisliği

Dil ve Konuşma Terapisi

Dijital Oyun Tasarımı

Diş Hekimliği

Eczacılık

Ergoterapi (Fakülte, Yüksekokul)

Fizyoterapi ve Rehabilitasyon (Fakülte-Yüksekokul)

Genetik ve Biyomühendislik

Hemşirelik (Fakülte)

İç Mimarlık

Kentsel Tasarım ve Peyzaj Mimarlığı

Mimarlık

Moleküler Biyoloji ve Genetik

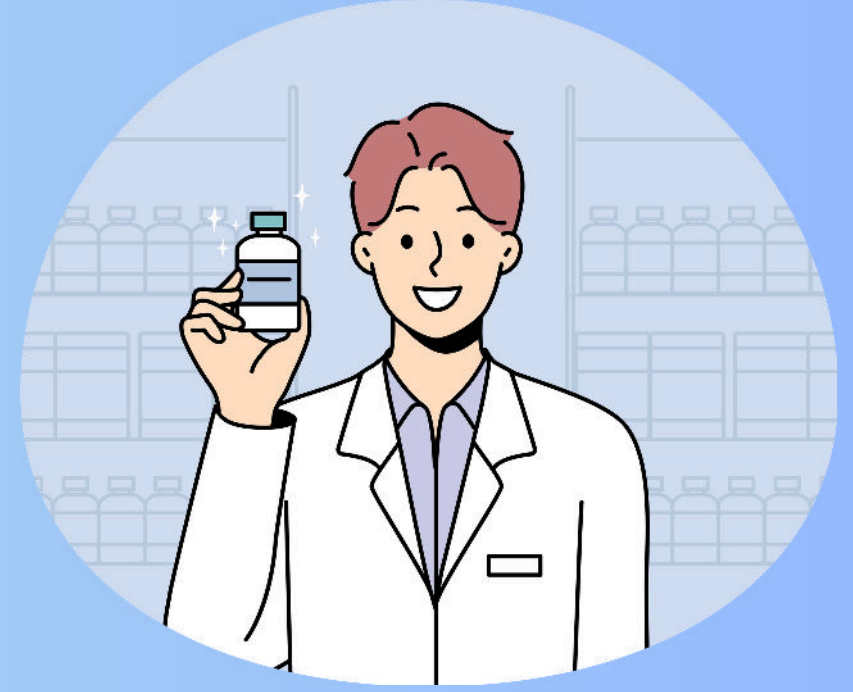



HANGİ PUAN? HANGİ TEST?



SAYISAL

EŞİT
AĞIRLIK



SÖZEL



YABANCI
DİL

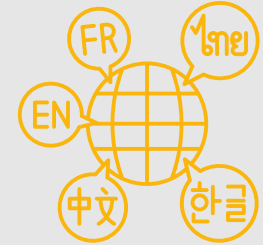



HANGİ PUAN? HANGİ TEST?

SÖZEL

Lisans Yerleştirme (SÖZ)

| TYT (%) | | | | | AYT (%) | | | | | | |
|--------------|--------|--------------------|--------------------|------------------|--|---------|------------|-------------------|------------|------------------|-------|
| PUAN TÜRÜ | Türkçe | Sosyal Bilimler | Temel Matematik | Fen Bilimleri | Türk Dili ve Edebiyatı- Sosyal Bilimler-1 | | | Sosyal Bilimler-2 | | | |
| | | | | | Türk Dili ve Edebiyatı | Tarih-1 | Coğrafya-1 | Tarih-2 | Coğrafya-2 | Felsefe Grubu | DİKAB |
| SÖZ | | | 40 | | 18 | 7 | 5 | 8 | 8 | 9 | 5 |



HANGİ PUAN? HANGİ TEST?

SÖZEL

Sözel Puana Göre Öğrenci Alan Bölümler:

Animasyon ve Oyun Tasarımı

Çizgi Film ve Animasyon

Halkla İlişkiler

İlahiyat

Okul Öncesi Öğretmenliği

Özel Eğitim Öğretmenliği

Radyo, Televizyon ve Sinema

Rekreasyon Yönetimi

Sinema ve Televizyon

Sosyal Bilgiler Öğretmenliği

Türkçe Öğretmenliği

Tarih Öğretmenliği

Medya ve İletişim

İslam ve Din Bilimleri

Gastronomi ve Mutfak Sanatları

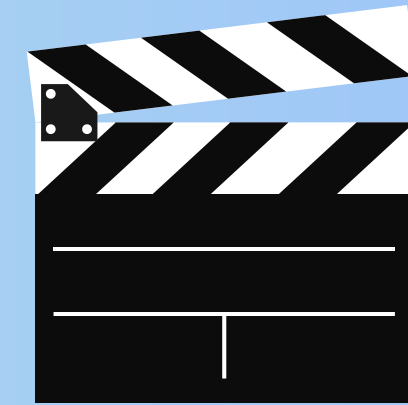
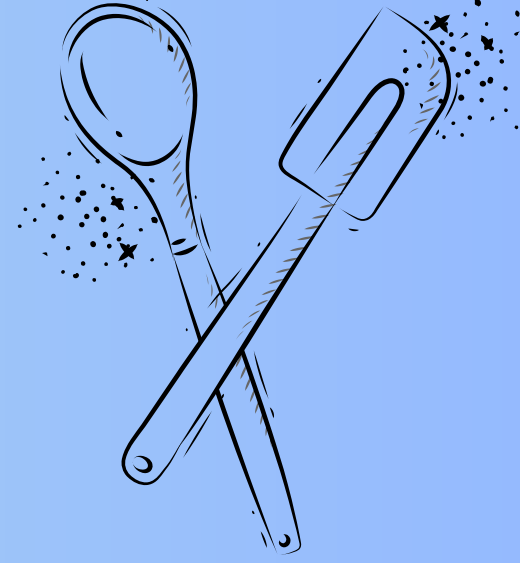
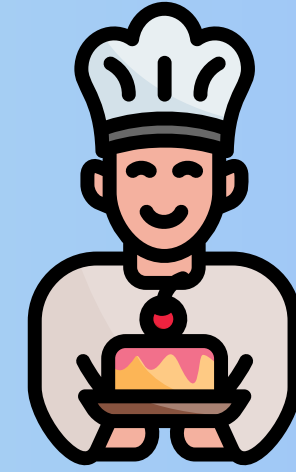



HANGİ PUAN? HANGİ TEST?



SAYISAL

EŞİT
AĞIRLIK



SÖZEL



YABANCI
DİL

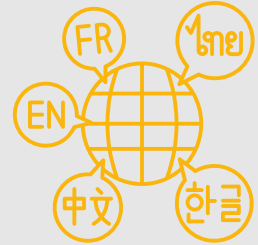



HANGİ PUAN? HANGİ TEST?

EŞİT AĞIRLIK

Lisans Yerleştirme (EA)

| TYT (%) | | | | | AYT (%) | | | |
|--------------|--------|--------------------|--------------------|------------------|-----------|--|---------|------------|
| PUAN TÜRÜ | Türkçe | Sosyal Bilimler | Temel Matematik | Fen Bilimleri | Matematik | Türk Dili ve Edebiyatı-Sosyal Bilimler-1 | | |
| | | | | | Matematik | Türk Dili ve Edebiyatı | Tarih-1 | Coğrafya-1 |
| EA | | | 40 | | 30 | 18 | 7 | 5 |



HANGİ PUAN? HANGİ TEST?

EŞİT AĞIRLIK

Eşit Ağırlık Puan Türüne Göre Öğrenci Alan Bölümler:

Hukuk

Çocuk Gelişimi

Sosyal Hizmet

Grafik Tasarım

Siyaset Bilimi ve Kamu Yönetimi

İç Mimarlık ve Çevre Tasarımı

Bankacılık

İktisadi ve İdari Bilimler Programları

İşletme

Kamu Yönetimi

Uluslararası İlişkiler

Moda Tasarımı

Psikoloji

Rehberlik ve Psikolojik Danışmanlık

Sınıf Öğretmenliği

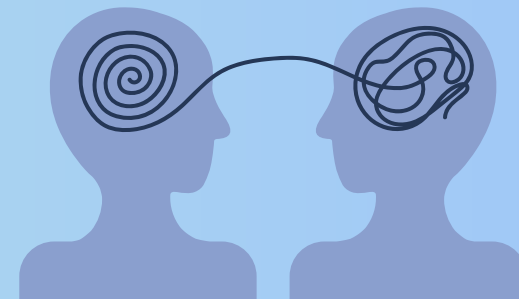
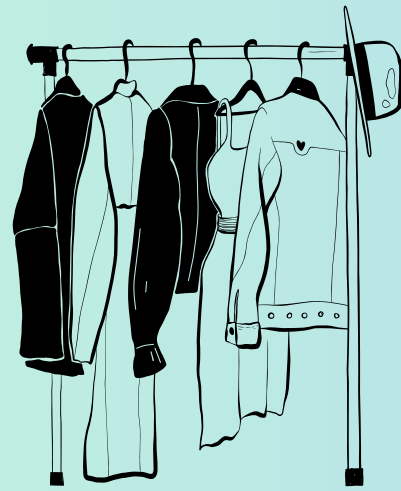
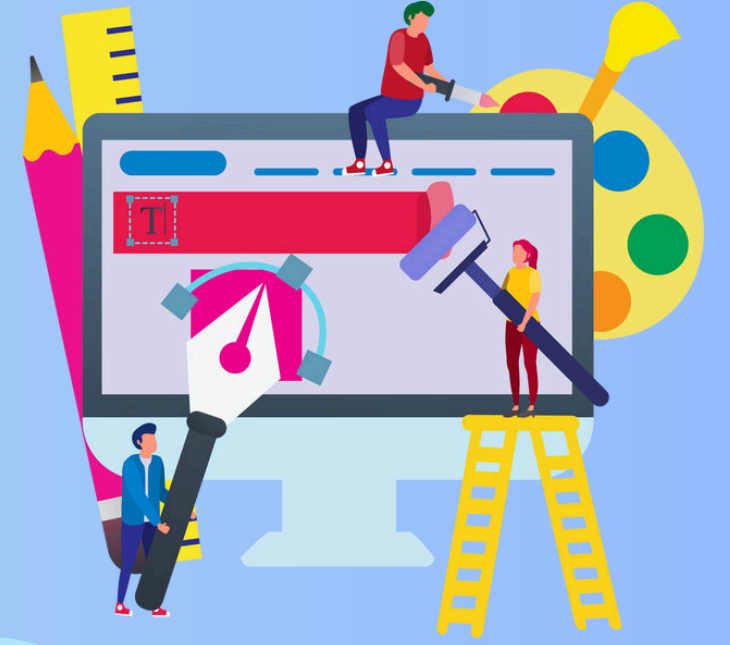



HANGİ PUAN? HANGİ TEST?



SAYISAL

EŞİT
AĞIRLIK



SÖZEL



YABANCI
DİL

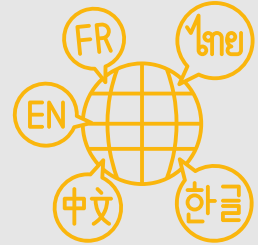



HANGİ PUAN? HANGİ TEST?

YABANCI DİL

Lisans Yerleştirme (DİL)

| TYT (%) | | | | | YABANCI DİL (%) | |
|-----------|--------|-----------------|-----------------|---------------|-----------------|--|
| PUAN TÜRÜ | Türkçe | Sosyal Bilimler | Temel Matematik | Fen Bilimleri | Yabancı Dil | |
| DİL | 40 | | | | 60 | |

Yabancı Dil Sınavı İngilizce, Almanca, Fransızca, Arapça ve Rusça dillerinde yapılacaktır.



HANGİ PUAN? HANGİ TEST?

YABANCI DİL

Yabancı Dil Puan Türüne Göre Öğrenci Alan Bölümler:

- İngilizce Mütercim ve Tercümanlık
- İngilizce Öğretmenliği
- İngiliz Dili ve Edebiyatı
- Amerikan Kültürü ve Edebiyatı
- Almanca Öğretmenliği
- Almanca Mütercim ve Tercümanlık
- Rus Dili ve Edebiyatı
- Fars Dili ve Edebiyatı
- Turizm Rehberliği
- Fransız Dili ve Edebiyatı
- İspanyol Dili ve Edebiyatı
- Çin Dili ve Edebiyatı
- Arap Dili ve Edebiyatı
- Kore Dili ve Edebiyatı
- Karşılaştırmalı Edebiyat





Yükseköğretim Programlarına Başvurabilmek İçin En Az Kaç Puan Almak Gerekir?

| Yükseköğretim Programının Türü | İlgili Puan Türleri | Puan/Başarı Sırası Koşulu |
|--|----------------------------------|--|
| Ön lisans programlarını tercih edebilmek için | TYT | TYT sınav puanının hesaplanmış olması gerekmektedir. |
| Özel yetenek gerektiren lisans programlarına ön kayıt yaptırabilmek için (Devlet Konservatuvarlarının / Konservatuvarların lise devresi mezunlarının Konservatuvarların lisans devresine yerleştirilmesinde merkezi sınav puanı aranmaz.) | TYT | TYT sınav puanının hesaplanmış olması gerekmektedir. * |
| Merkezi yerleştirme yapılan lisans programlarını tercih edebilmek için | İlgili puan türünde (AYT/YDT) | İlgili puan türünde Sınav puanının hesaplanmış olması gerekmektedir. |
| Özel yetenek gerektiren öğretmenlik programlarına ön kayıt yaptırabilmek için | TYT | En düşük 800 bininci (800.000)** |

* Bu programlara en az kaç puan almış adayların başvurabileceklerine ilgili yükseköğretim kurumunca karar verilerek, ilgili yükseköğretim kurumunca basın-yayın organlarıyla adaylara duyurulacaktır.

** Ek puansız yerleştirme puanının başarı sırası dikkate alınır.



| Program Türü | İlgili Puan Türü | Başarı Sırası* |
|---|---------------------|--------------------------------|
| Hukuk programlarına yerleştirme işlemlerinde | EA | En düşük 125 bininci (125.000) |
| Mühendislik programlarına yerleştirme işlemlerinde (Orman, Ziraat, Su Ürünleri/Su Bil. Fakülteleri programları, Ağaç İşleri Endüstri Mühendisliği programları hariç; Ziraat Fakültelerinin Gıda Mühendisliği programları dâhil) | SAY | En düşük 300 bininci (300.000) |
| Mimarlık programlarına yerleştirme işlemlerinde | SAY | En düşük 250 bininci (250.000) |
| Tıp programlarına yerleştirme işlemlerinde | SAY | En düşük 50 bininci (50.000) |
| Öğretmenlik programlarına yerleştirme işlemlerinde (Rehberlik ve Psikolojik Danışmanlık programı dâhil) | İlgili Puan Türünde | En düşük 300 bininci (300.000) |
| Eczacılık programlarına yerleştirme işlemlerinde | SAY | En düşük 100 bininci (100.000) |
| Diş Hekimliği programlarına yerleştirme işlemlerinde | SAY | En düşük 80 bininci (80.000) |
| * Vakıf Yükseköğretim kurumları senato kararı ile söz konusu başarı sırasına ilişkin daha üstte başarı sırasibelirleyebilmektedir. | | |



ORTA ÖĞRETİM BAŞARI PUANI (OBP)

ORTA ÖĞRETİM BAŞARI PUANI (OBP)

- Ortaöğretimden alınan 100 üzerinden diploma notu 5 ile çarpılarak Ortaöğretim Başarı Puanına (OBP) dönüştürülür. OBP 0,12 katsayısı ile çarpılarak sınav puanlarına eklenip yerleştirme puanları hesaplanır. Örneğin: diploma notu 80 olan öğrenci, $80 \times 5 = 400$, $400 \times 0,12 = 48$ puan alır.
- Okul puanına TÜBİTAK'tan derece almış adayların ek puanları da eklenecektir.
- Okul birincileri, genel kontenjan (öncelikle) ve okul birincisi kontenjanı göz önünde tutularak merkezî yerleştirme ile yerleştirme puanlarının yeterli olduğu en üst tercihlerine yerleştirilmektedir.
- YKS puanlarının en büyük değeri 500 olduğu için yerleştirme puanının en büyük değeri: $500 + (0,12 \times 500) = 560$ olacaktır.
- Mesleki ve Teknik Anadolu Liseleri'nde ortaöğretim başarı puanı eklenirken mezun oldukları alanla ilgili bölümleri tercih etmeleri halinde 0,18 katsayı ile çarpılmaktadır.

ORTA ÖĞRETİM BAŞARI PUANI (OBP)

| OBP | EK PUANSIZ (0,12) | EK PUANLI (0,18) |
|-----|-------------------|------------------|
| 50 | 30 | 45 |
| 60 | 36 | 54 |
| 70 | 42 | 63 |
| 80 | 48 | 72 |
| 90 | 54 | 81 |
| 100 | 60 | 90 |

- Adaylar bir yükseköğretim kurumuna yerleşmeleri halinde kayıt yaptırmassa da bir sonraki yıl çarpılacak katsayıları yarıya (0,06) düşmektedir.

$$0,12 \text{ -----} > 0,06$$

$$0,18 \text{ -----} > 0,09 \text{ (Mesleki ve Teknik Anadolu Liseleri)}$$

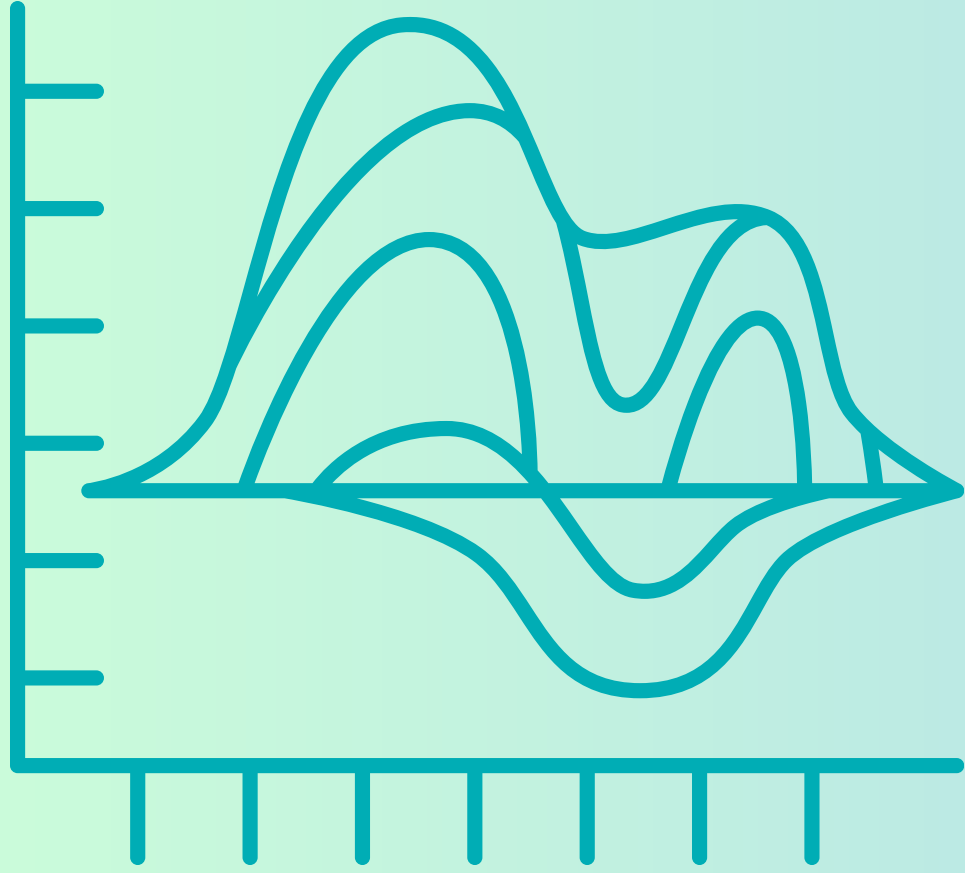

2024 YKS BAZI SAYISAL VERİLER



TYT DOĞRU CEVAP SAYISI ORTALAMALARI (TÜM ADAYLAR)

| TESTLER | 2023 | 2024 |
|-----------------|--------|--------|
| TÜRKÇE | 19.168 | 21.427 |
| (40 SORU) | | |
| SOSYAL BİLİMLER | 8.488 | 9.001 |
| (20 SORU) | | |
| MATEMATİK | 7.366 | 7.955 |
| (40 SORU) | | |
| FEN BİLİMLERİ | 2.909 | 3.478 |
| (20 SORU) | | |





AYT DOĞRU CEVAP SAYISI ORTALAMALARI

| TESTLER | SORU SAYISI | 2023 Türkiye Ortalaması | 2024 Türkiye Ortalaması |
|------------------------|-------------|-------------------------|-------------------------|
| | | (Tüm Adaylar) | (Tüm Adaylar) |
| Matematik | 40 | 7.204 | 5.547 |
| Fizik | 14 | 2.176 | 2.247 |
| Kimya | 13 | 1.483 | 1.457 |
| Biyoloji | 13 | 1.887 | 2.324 |
| Türk Dili ve Edebiyatı | 24 | 6.401 | 5.935 |
| Coğrafya-1 | 6 | 1.460 | 2.103 |
| Tarih-1 | 10 | 2.054 | 2.484 |
| Coğrafya-2 | 11 | 2.833 | 2.416 |
| Tarih-2 | 11 | 2.264 | 2.076 |
| Felsefe Gr. | 12 | 2.243 | 1.964 |
| DKAB/ Ek Felsefe Grubu | 6 | 1.547 | 1.275 |





**2024 yılında Devlet
Üniversitelerinde lisans ve
önlisans programlarında
ikinci öğretim
programları kapatılmıştır.**



TYT TESTLERİNDEKİ DOĞRU VE YANLIŞ SAYILARI

| Türkçe | | Sosyal Bilimler | | Temel Matematik | | Fen Bilimleri | |
|--------|--------|-----------------|--------|-----------------|--------|---------------|--------|
| Doğru | Yanlış | Doğru | Yanlış | Doğru | Yanlış | Doğru | Yanlış |
| 17 | 20 | 6 | 10 | 0 | 0 | 0 | 0 |

OKUL VE ORTAĞRETİM BAŞARI PUANI BİLGİLERİ

| Diploma Notu | OBP | Okul Kodu | Okul Türü Kodu | Alan Kodu | Dal No |
|--------------|-----------|-----------|----------------|-----------|--------|
| 63.96000 | 319.80000 | 069001 | 20024 | 9008 | - |

| SINAV PUANLARI VE BAŞARI SİRALARI | | | YERLEŞTİRME PUANLARI VE BAŞARI SİRALARI | | | | |
|-----------------------------------|-----------|---------------|---|---------------|-----------------------|---------------|-----|
| Puan Türü | Puanı | Başarı Sırası | Yerleştirme | | Ek Puanlı Yerleştirme | | |
| | | | Puanı | Başarı Sırası | Puanı | Başarı Sırası | |
| TYT | 187.16873 | 2.043.859 | Y-TYT | 225.54573 | 2.064.349 | --- | --- |
| SAY | --- | --- | Y-SAY | --- | --- | --- | --- |
| SÖZ | --- | --- | Y-SÖZ | --- | --- | --- | --- |
| EA | --- | --- | Y-EA | --- | --- | --- | --- |
| DİL | --- | --- | Y-DİL | --- | --- | --- | --- |

(Bu belgenin aslına ilişkin sorgulama <https://sonuc.osym.gov.tr/BelgeKontrol.aspx> internet adresinden yapılabilir.)

Sonuç Belgesi Kontrol Kodu: GFK0T7Z0

Örnek Sınav Sonuçları

Sadece TYT'den (Önlisans) tercihi yapabilir.
Özel Yetenek Sınavlarına girebilir.



| TYT TESTLERİNDEKİ DOĞRU VE YANLIŞ SAYILARI | | | | | | | |
|--|--------|-----------------|--------|-----------------|--------|---------------|--------|
| Türkçe | | Sosyal Bilimler | | Temel Matematik | | Fen Bilimleri | |
| Doğru | Yanlış | Doğru | Yanlış | Doğru | Yanlış | Doğru | Yanlış |
| 26 | 13 | 12 | 8 | 7 | 0 | 0 | 0 |

| AYT TESTLERİNDEKİ DOĞRU VE YANLIŞ SAYILARI | | | | | | | |
|--|--------|---------------|--------|---------------|--------|--------------------------|--------|
| Türk Dili ve Edebiyatı - Sosyal Bilimler - 1 | | | | | | | |
| Türk Dili ve Edebiyatı | | Tarih - 1 | | Coğrafya - 1 | | | |
| Doğru | Yanlış | Doğru | Yanlış | Doğru | Yanlış | | |
| 1 | 0 | 2 | 1 | 1 | 5 | | |
| Sosyal Bilimler - 2 | | | | | | | |
| Tarih - 2 | | Coğrafya - 2 | | Felsefe Grubu | | DKAB/İlave Felsefe Grubu | |
| Doğru | Yanlış | Doğru | Yanlış | Doğru | Yanlış | Doğru | Yanlış |
| 1 | 2 | 4 | 4 | 0 | 0 | 0 | 0 |
| Matematik | | Fen Bilimleri | | | | | |
| | | Fizik | | Kimya | | Biyoloji | |
| Doğru | Yanlış | Doğru | Yanlış | Doğru | Yanlış | Doğru | Yanlış |
| 0 | 0 | 0 | 0 | 0 | 0 | 0 | 0 |

| OKUL VE ORTAĞRETİM BAŞARI PUANI BİLGİLERİ | | | | | |
|---|-----------|-----------|----------------|-----------|--------|
| Diploma Notu | OBP | Okul Kodu | Okul Türü Kodu | Alan Kodu | Dal No |
| 75,18210 | 375,91050 | 340372 | 11033 | 9008 | - |

| SINAV PUANLARI VE BAŞARI SIRALARI | | | YERLEŞTİRME PUANLARI VE BAŞARI SIRALARI | | | | |
|-----------------------------------|-----------|---------------|---|---------------|-----------------------|---------------|-----|
| Puan Türü | Puanı | Başarı Sırası | Yerleştirme | | Ek Puanlı Yerleştirme | | |
| Puan Türü | Puanı | Başarı Sırası | Puanı | Başarı Sırası | Puanı | Başarı Sırası | |
| TYT | 259,05100 | 845.703 | Y-TYT | 304,14026 | 833.912 | --- | --- |
| SAY | --- | --- | Y-SAY | --- | --- | --- | --- |
| SÖZ | 192,44769 | 994.787 | Y-SÖZ | 237,55495 | 952.928 | --- | --- |
| EA | 184,32761 | 1.203.581 | Y-EA | 229,43687 | 1.152.799 | --- | --- |
| DİL | --- | --- | Y-DİL | --- | --- | --- | --- |

Örnek Sınav Sonuçları

**TYT, Sözel ve Eşit Ağırlıktan tercih yapabilir.
Sayısal ve Dil'den tercih yapamaz!**



| TYT TESTLERİNDEKİ DOĞRU VE YANLIŞ SAYILARI | | | | | | | |
|--|--------|-----------------|--------|-----------------|--------|---------------|--------|
| Türkçe | | Sosyal Bilimler | | Temel Matematik | | Fen Bilimleri | |
| Doğru | Yanlış | Doğru | Yanlış | Doğru | Yanlış | Doğru | Yanlış |
| 28 | 9 | 13 | 0 | 4 | 4 | 2 | 6 |

| AYT TESTLERİNDEKİ DOĞRU VE YANLIŞ SAYILARI | | | | | |
|--|--------|-----------|--------|--------------|--------|
| Türk Dili ve Edebiyatı - Sosyal Bilimler-1 | | | | | |
| Türk Dili ve Edebiyatı | | Tarih - 1 | | Coğrafya - 1 | |
| Doğru | Yanlış | Doğru | Yanlış | Doğru | Yanlış |
| 6 | 6 | 3 | 3 | 1 | 4 |

| Sosyal Bilimler - 2 | | | | | | | |
|---------------------|--------|--------------|--------|---------------|--------|--------------------------|--------|
| Tarih - 2 | | Coğrafya - 2 | | Felsefe Grubu | | DKAB/İlave Felsefe Grubu | |
| Doğru | Yanlış | Doğru | Yanlış | Doğru | Yanlış | Doğru | Yanlış |
| 5 | 1 | 6 | 4 | 5 | 5 | 3 | 1 |

| Fen Bilimleri | | | | | | | |
|---------------|--------|-------|--------|-------|--------|----------|--------|
| Matematik | | Fizik | | Kimya | | Biyoloji | |
| Doğru | Yanlış | Doğru | Yanlış | Doğru | Yanlış | Doğru | Yanlış |
| 4 | 0 | 1 | 0 | 0 | 0 | 1 | 8 |

| OKUL VE ORTAĞRETİM BAŞARI PUANI BİLGİLERİ | | | | | |
|---|-----------|-----------|----------------|-----------|--------|
| Diploma Notu | OBP | Okul Kodu | Okul Türü Kodu | Alan Kodu | Dal No |
| 72,01340 | 360,04700 | 461751 | 60132 | 6208 | 2 |

| SINAV PUANLARI VE BAŞARI SIRALARI | | | YERLEŞTİRME PUANLARI VE BAŞARI SIRALARI | | | | |
|-----------------------------------|-----------|---------------|---|---------------|-----------------------|---------------|---------|
| Puan Türü | Puanı | Başarı Sırası | Yerleştirme | | Ek Puanlı Yerleştirme | | |
| | | | Puanı | Başarı Sırası | Puanı | Başarı Sırası | |
| TYT | 266,24059 | 757.823 | Y-TYT | 309,44863 | 774.564 | 331,05265 | 566.577 |
| SAY | 189,95612 | 756.736 | Y-SAY | 233,16416 | 774.875 | — | — |
| SÖZ | 248,72892 | 396.192 | Y-SÖZ | 291,93696 | 408.358 | — | — |
| EA | 211,71179 | 816.869 | Y-EA | 254,91063 | 828.153 | — | — |
| DİL | — | — | Y-DİL | — | — | — | — |

Dil hariç bütün alanlardan tercih yapabilir.

İlgili alan tercihinde ek puanlı yerleştirme sonucu baz alınacaktır.

Örnek Sınav Sonuçları



İSTANBUL
İL MİLLÎ EĞİTİM MÜDÜRLÜĞÜ

Başarılı bir yıl dileriz!

MESLEKİ VE TEKNİK EĞİTİM ŞUBESİ
İL MESLEKİ TANITIM VE YÖNLENDİRME KOMİSYONU
İSTANBUL-2024

